Faculdade

Aluno: Edivaldo Ferreira Bomfim RA :3667259101

Portifólio: Sistemas Operacionais

Introdução:

Este trabalho tem como objetivo mostra e instalar o sistema operacional GNU/Linux Ubuntu dentro de uma máquina virtual será utilizado o programa VirtualBox. A virtualização permite executar vários sistemas operacionais em um único computador físico, isolando cada um em seu próprio ambiente. O Ubuntu é um sistema operacional bem popular, pela facilidade de uso e ampla comunidade de suporte. O Ubuntu é uma distribuição Linux amigável para iniciantes, com uma interface gráfica intuitiva e diversos softwares pré-instalados. Além disso, é amplamente utilizado em ambientes de servidores, supercomputadores e dispositivos móveis.

Desenvolvimento:

1. Iremos começar baixando o Oracle VM Virtualbox de seu site oficial e a imagem .ISO do GNU/Linux Ubuntu 24.04, após instalado iremos clicar em novo em seguida iremos dar o nome a máquina virtual e selecionar a imagem .ISO do GNU/Linux Ubuntu.

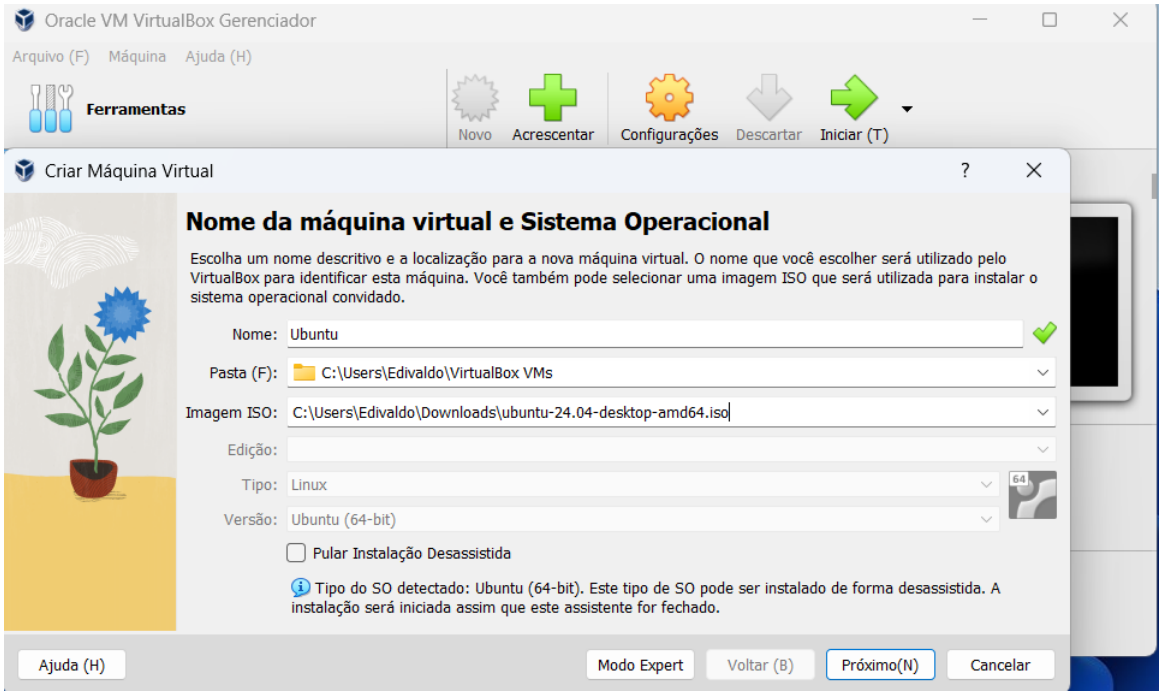

2. Na sequência podemos escolher a quantidade de memória RAM, número de núcleos e tamanho do disco rígido virtual que desejamos para a máquina.

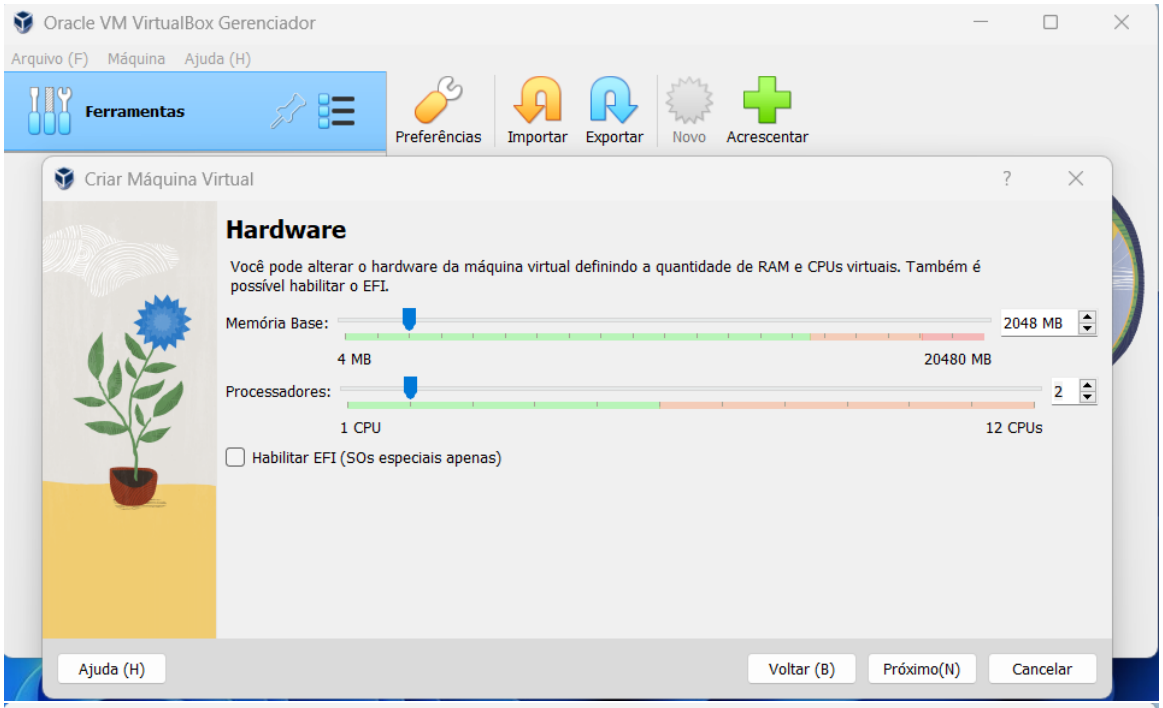

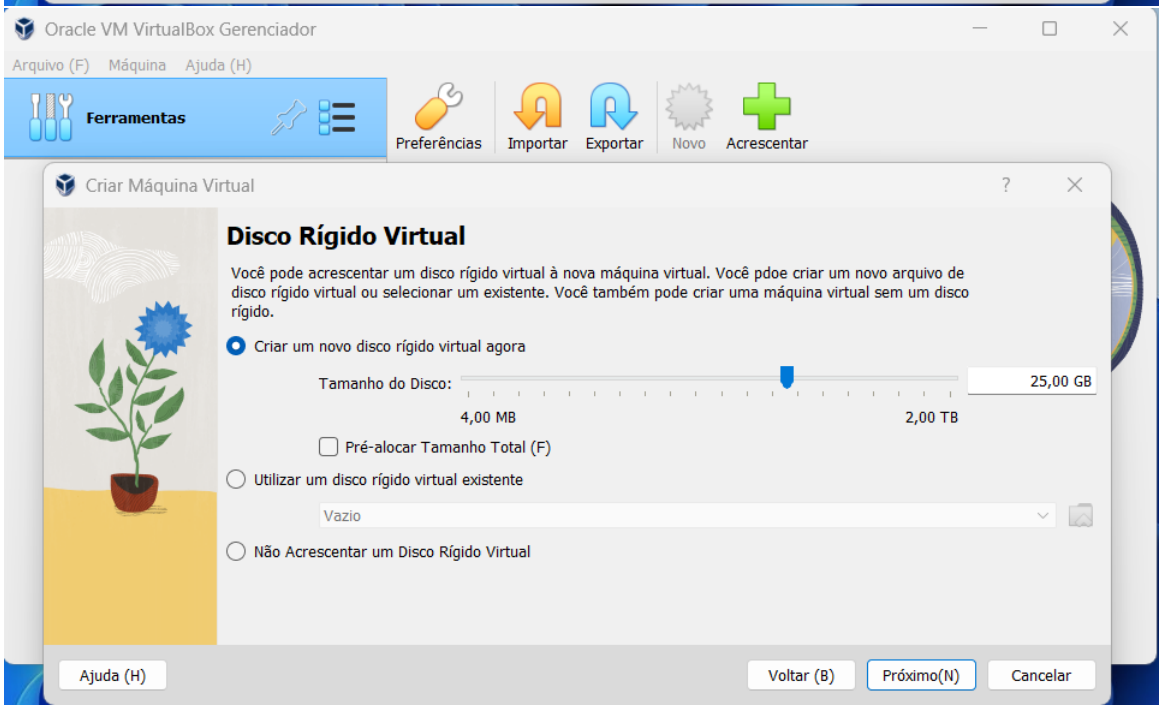

3. Após clicar em iniciar a máquina virtual irá dar boot pela imagem .ISO que adicionamos, sendo assim iniciando a instalação do sistema operacional, iremos selecionar Try or install Ubuntu.

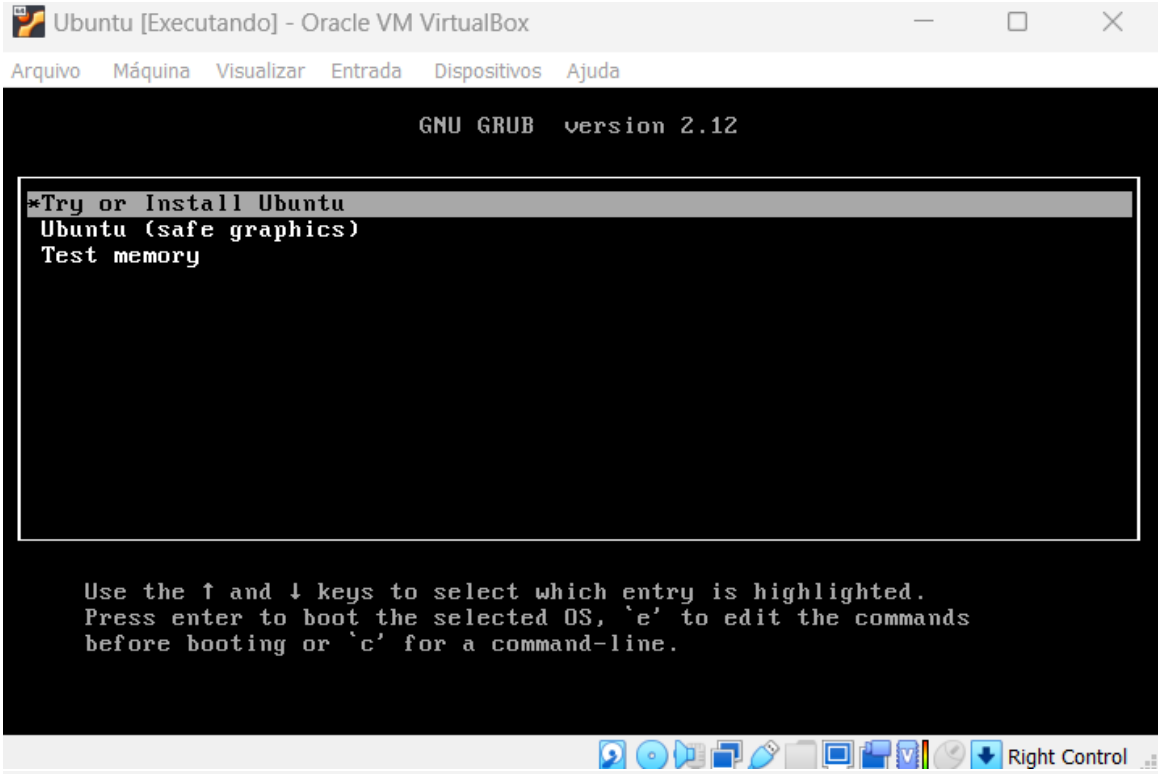
Ubuntu [Executando] - Oracle VM VirtualBox
Arquivo Máquina Visualizar Entrada Dispositivos Ajuda
GNU GRUB version 2.12
*Try or Install Ubuntu
Ubuntu (safe graphics)
Test memory
Use the ↑ and ↓ keys to select which entry is highlighted.
Press enter to boot the selected OS, `e' to edit the commands
before booting or `c' for a command-line.
Right Control

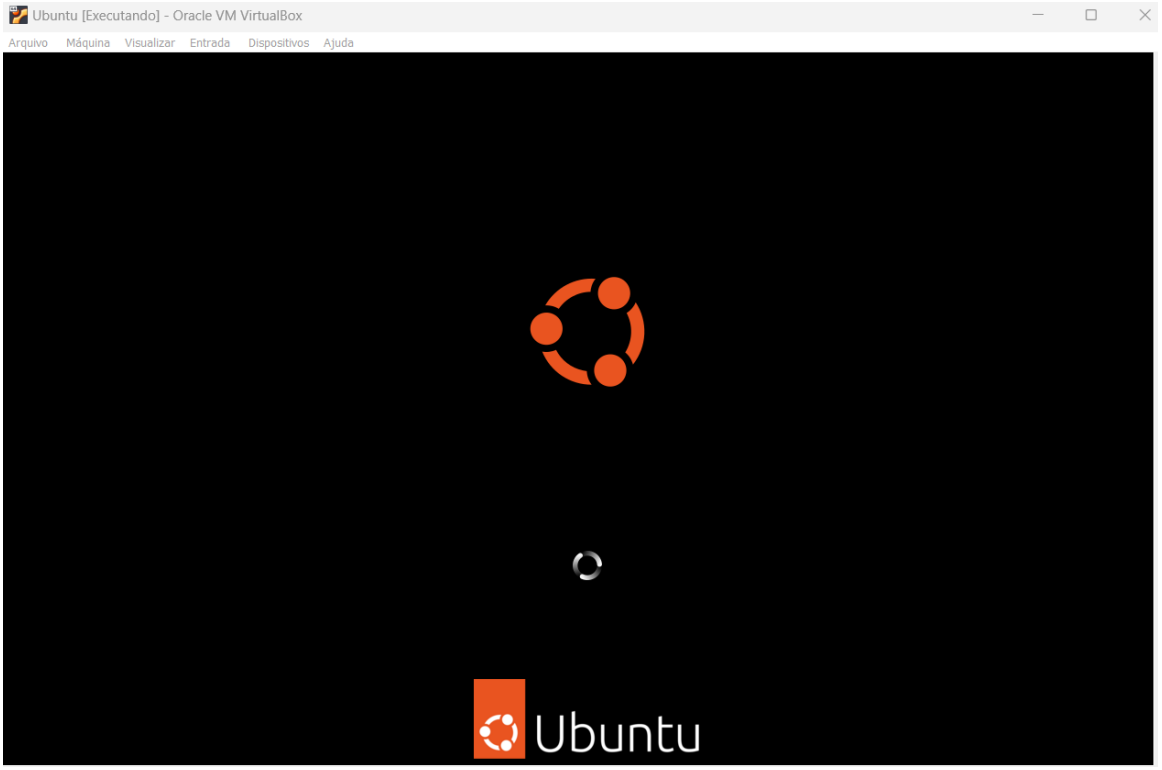
Ubuntu [Executando] - Oracle VM VirtualBox
Arquivo Máquina Visualizar Entrada Dispositivos Ajuda
Ubuntu

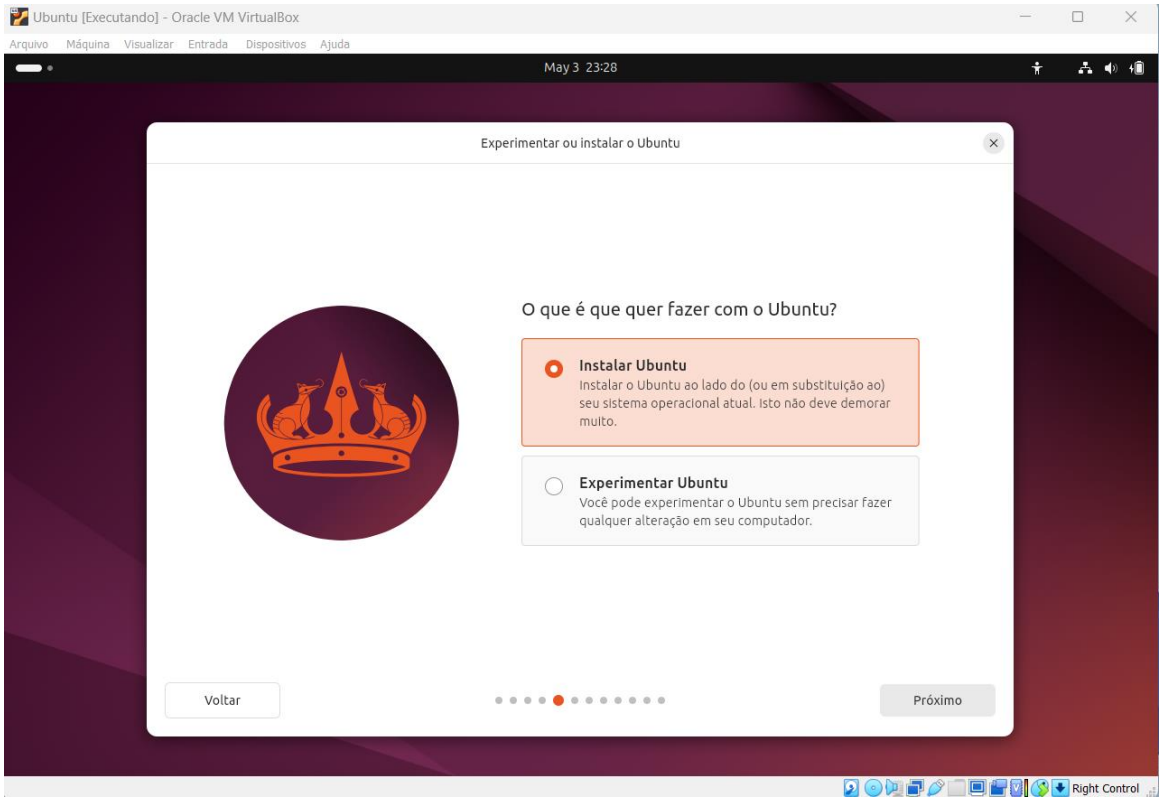

4. O próximo passo é a criação do usuário e aguarda a instalação dos softwares que acompanham o sistema operacional.

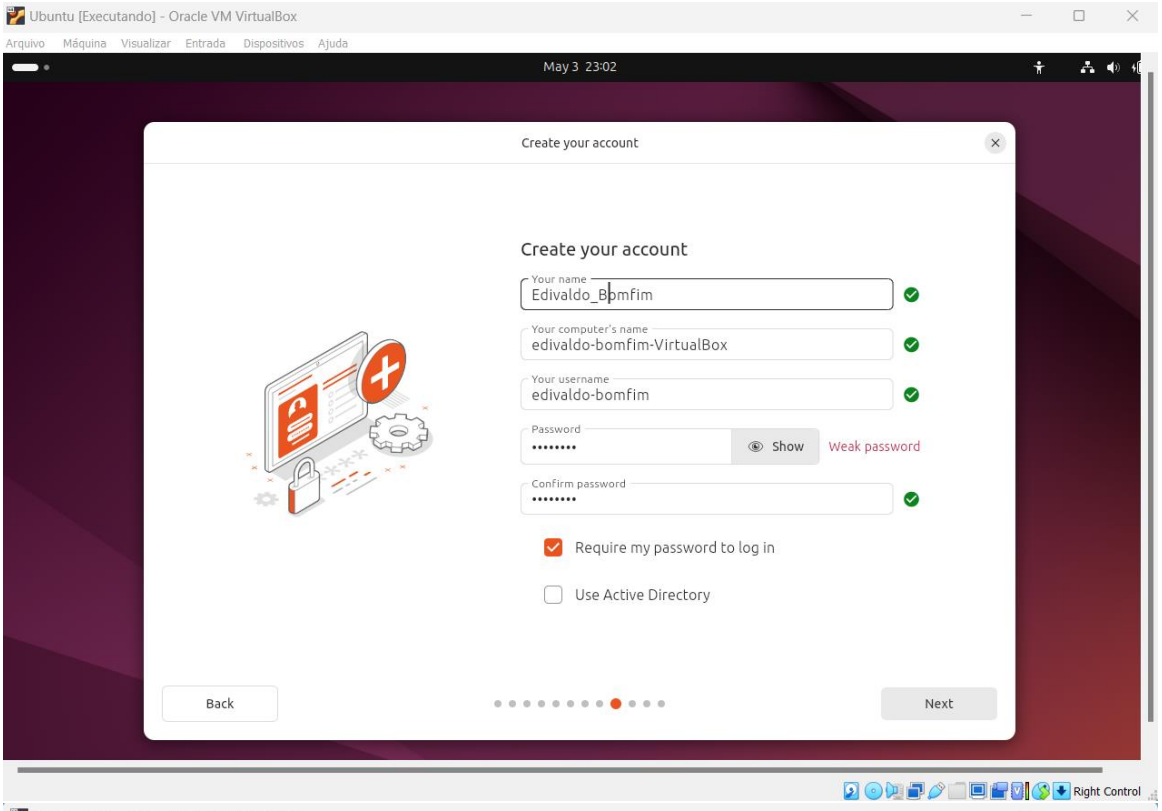

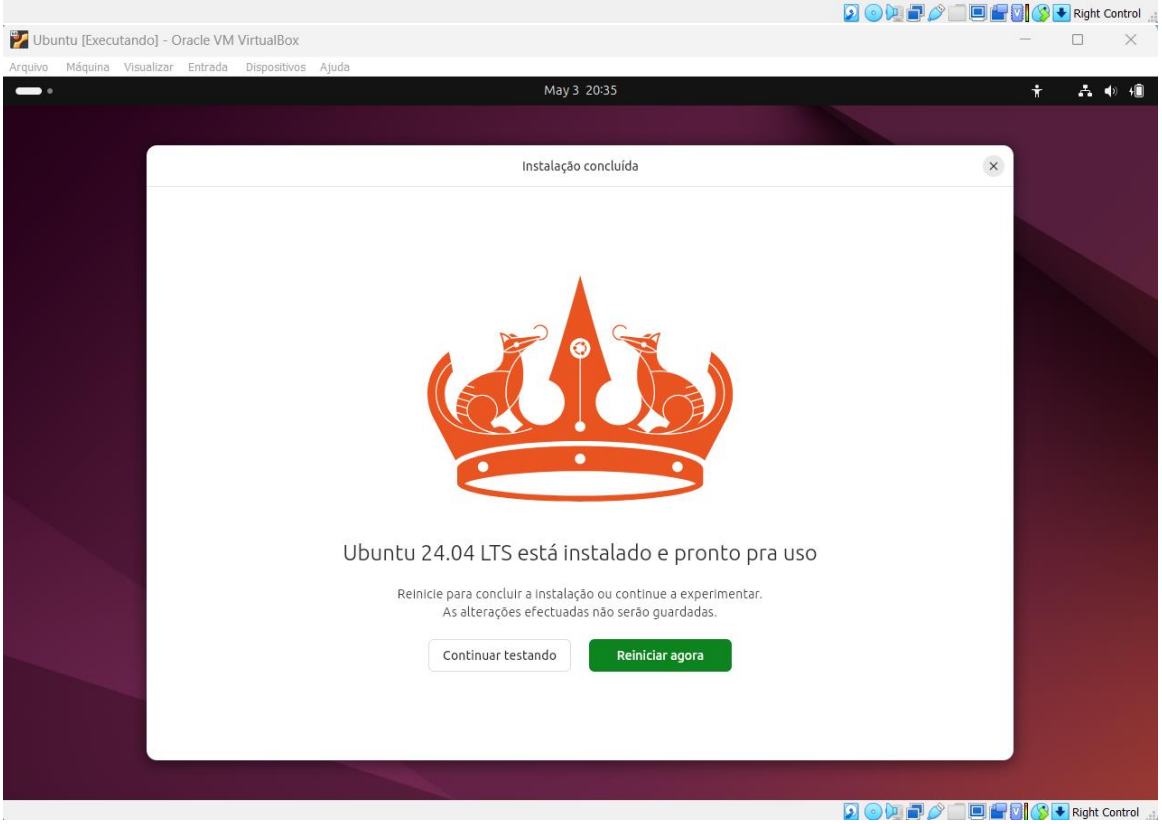

5. Terminado a instalação iremos abrir o terminal e testarmos alguns códigos de comandos básicos do Linux.
   5.1 comando help.

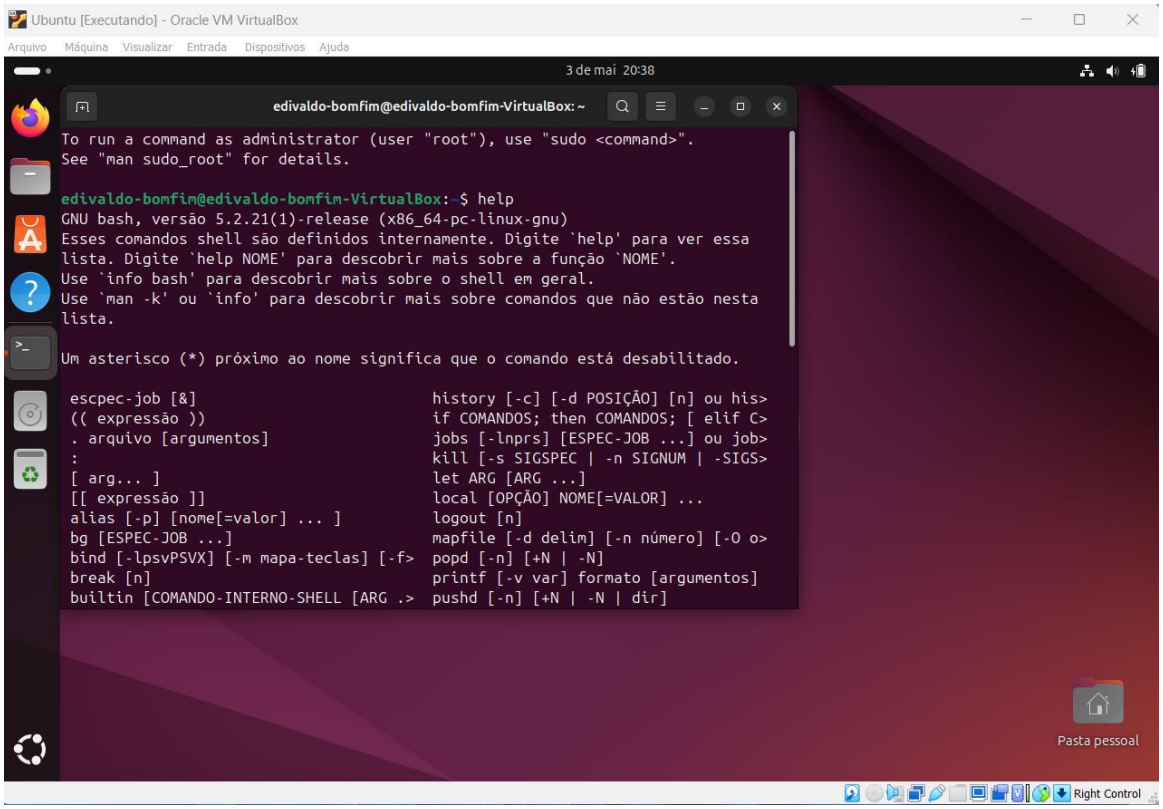

5.2 Comando man man

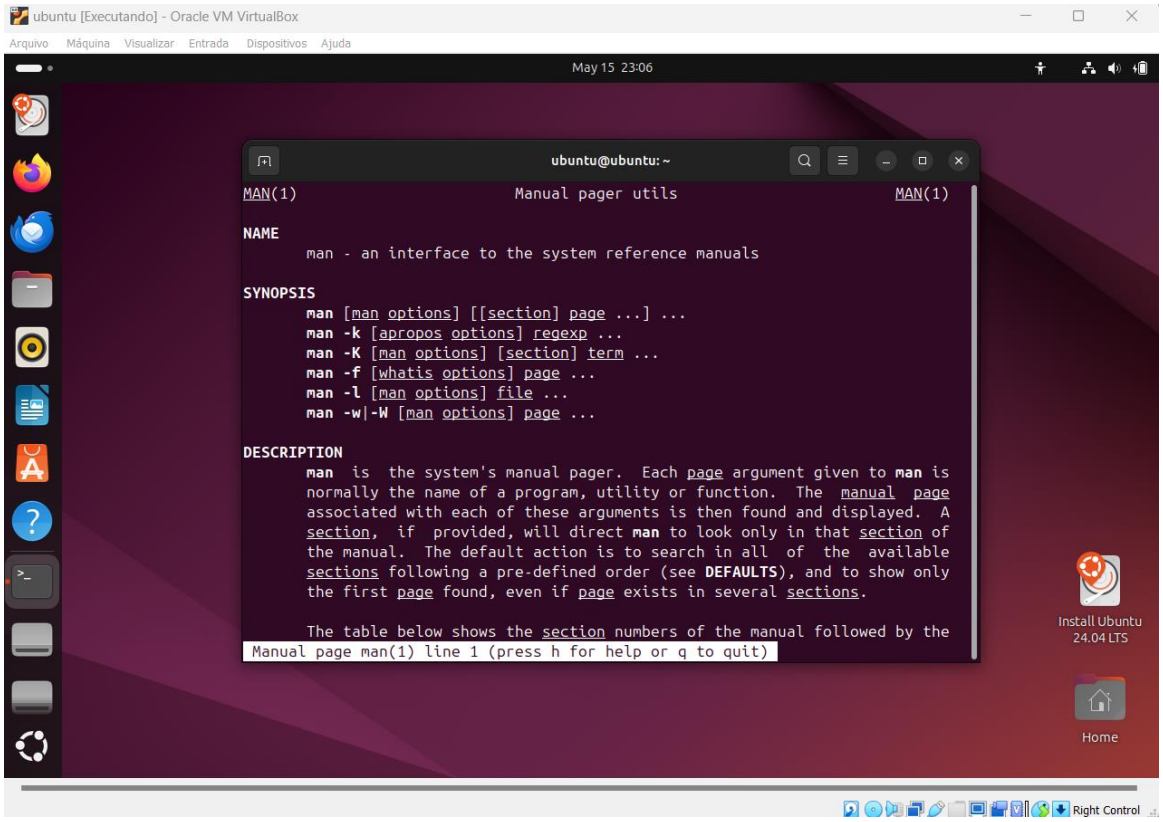

5.3 Comando pwd

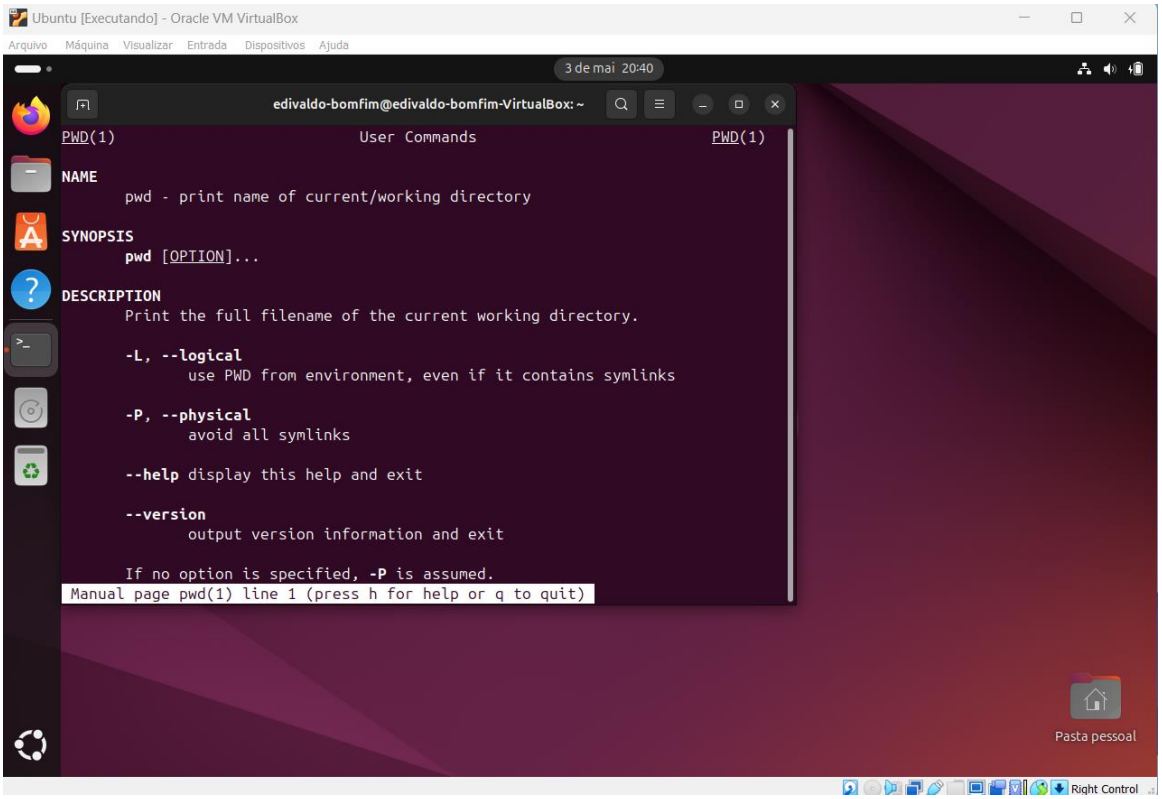

5.4 Criado disciplina semestre.txt e seu conteúdo.

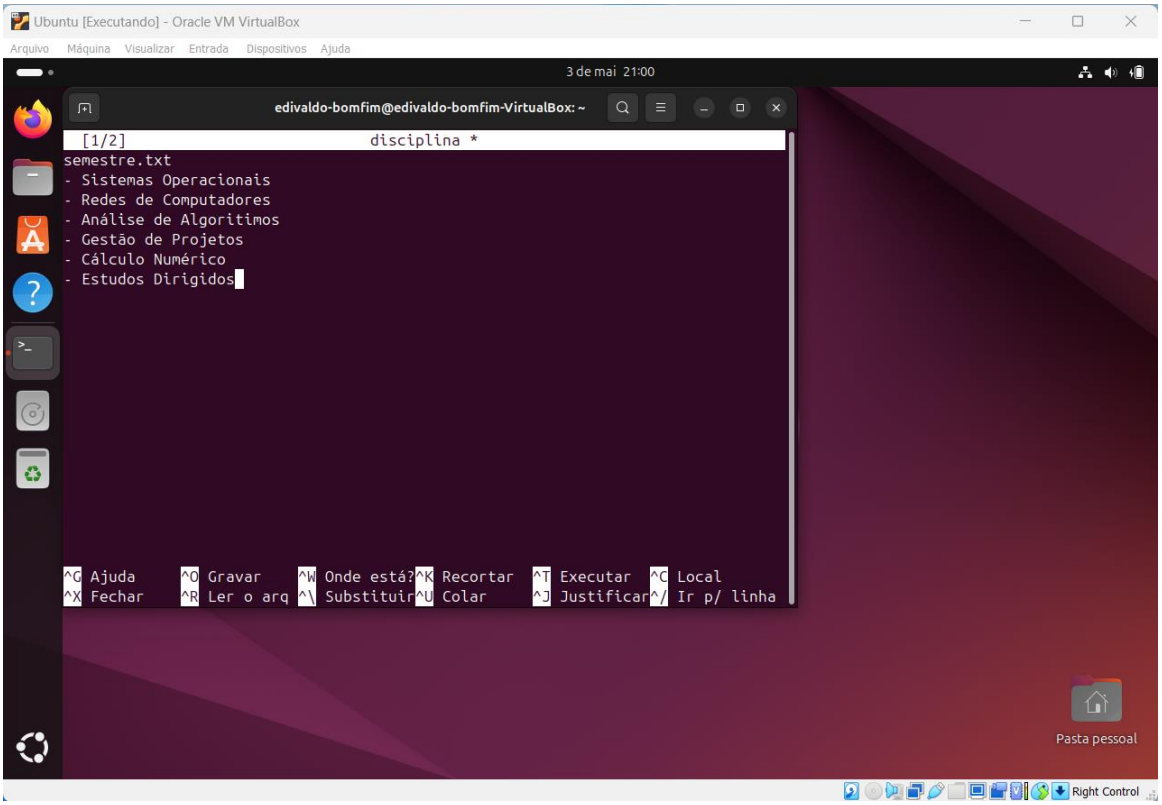

Conclusão

Com o Oracle VM VirtualBox podemos utilizar o sistema operacional GNU/Linux Ubuntu em uma máquina virtual. Ao praticar os comandos básicos do Linux apresentados, podemos nos familiarizar com as funcionalidades básicas do sistema operacional.

Foi bem interessante fazer esse projeto, aprendi bastante enquanto estudava um sistema para mim novo, o sistema é bem completo com vários softwares que permite tantos usuários leigos como usuários avançado fazem um bom uso.